move.ru
10 лет вместе

Создано: 02.10.2025 в 02:10

Обновлено: 30.12.2025 в 01:21

https://voronezh.move.ru/objects/9285383075

Развитие, Развитие

79920312914

3 152 856 ₽

для заметок

Округ

Воронеж, Коминтерновский район

Квартира

Высота потолков	2.59 м
Общая площадь	30.64 м^2
Этаж	17/20

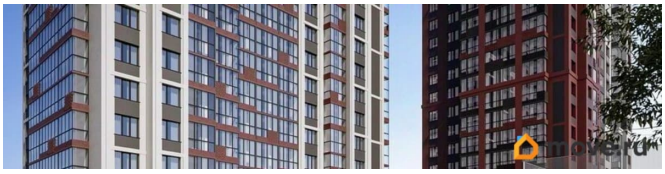

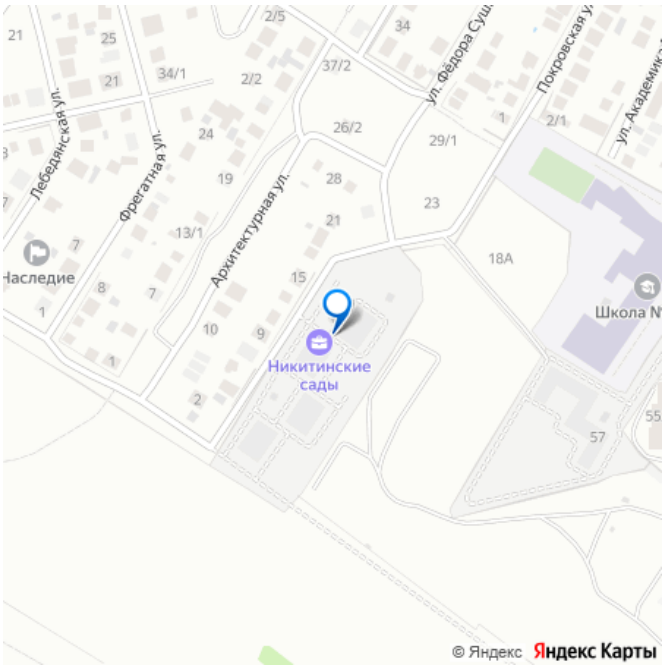

Детали объекта

Тип сделки	Продам
Раздел	Квартиры
Тип балкона	лоджия
Тип санузла	совмещенный
Вид из окна	во двор
Квартира в новостройке	да
Год сдачи	1 квартал 2028 г.

Покупка в ипотеку

да

возможна ипотека, лифт

Описание

В продаже квартира площадью 30.64 кв. м с черновой отделкой. Квартира расположена на 17 этаже 20 этажного дома, в жилом комплексе комфорт-класса «Никитинские сады». «Никитинские сады» - это новое пространство, которое объединяет в себе современный внешний вид и атмосферу природного уюта. Жилой комплекс включает в себя 4 20-этажных корпуса, 1090 квартир различных планировок, множество общественных пространств для отдыха и собственную инфраструктуру. Наслаждайтесь всеми преимуществами города в окружении живописной природы! Расположение - 10 мин. пешком до остановки «улица Маршала Голикова»; - 5 мин. до бульвара Победы; - 9 мин. до ТРЦ «Арена»; - 20 мин. до ж/д станции «Березовая роща»; - 25 мин. до центра города; Благоустройство - несколько садов во дворе; - озеленение территории; - развивающие комплексы для малышей; - зоны для фотосессий; - скамьи по всему периметру; - прогулочные дорожки; - уличные тренажеры; - турники для воркаута; - мягкое покрытие на активных площадках; - оборудование из натуральных материалов; - освещение территории в вечерние часы; - просторный наземный паркинг; - кафе, магазины и бытовые сервисы на первых этажах. Окружение - природный отдых: Северный лес и лесопарк, пляж у реки Дон, озера Северск, Бычок, Круглое; - активный отдых: спорткомплекс «Арена Север», «Олимпик», футбольная школа и стадион, бассейн «Атлант», теннисный клуб «Спарта»;

- культурный отдых: Музей почтового дела, КДЦ «Северный», храм Ксении Петербургской; - городской отдых: ТРЦ Сити-парк «Град» и «Московский проспект», ТРЦ «Арена», множество магазинов, кафе и студий красоты.

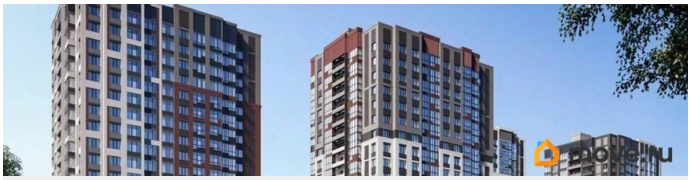

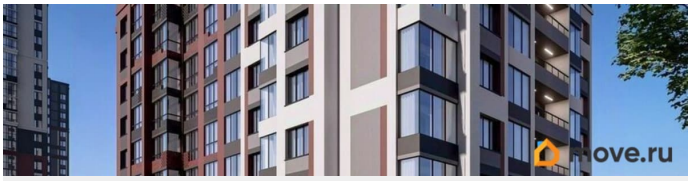

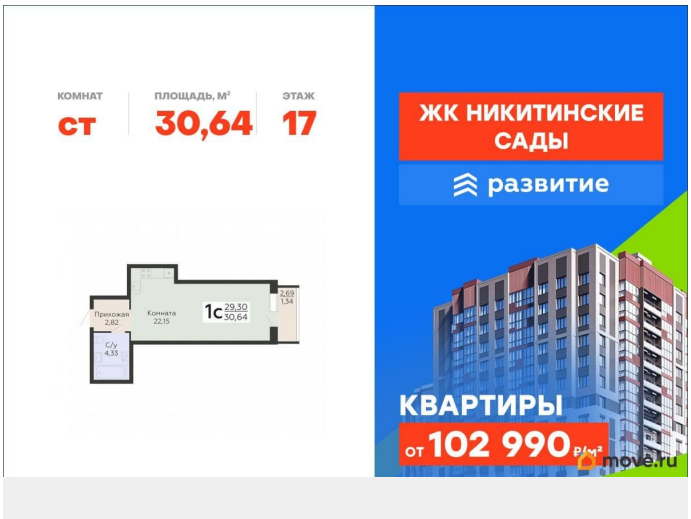

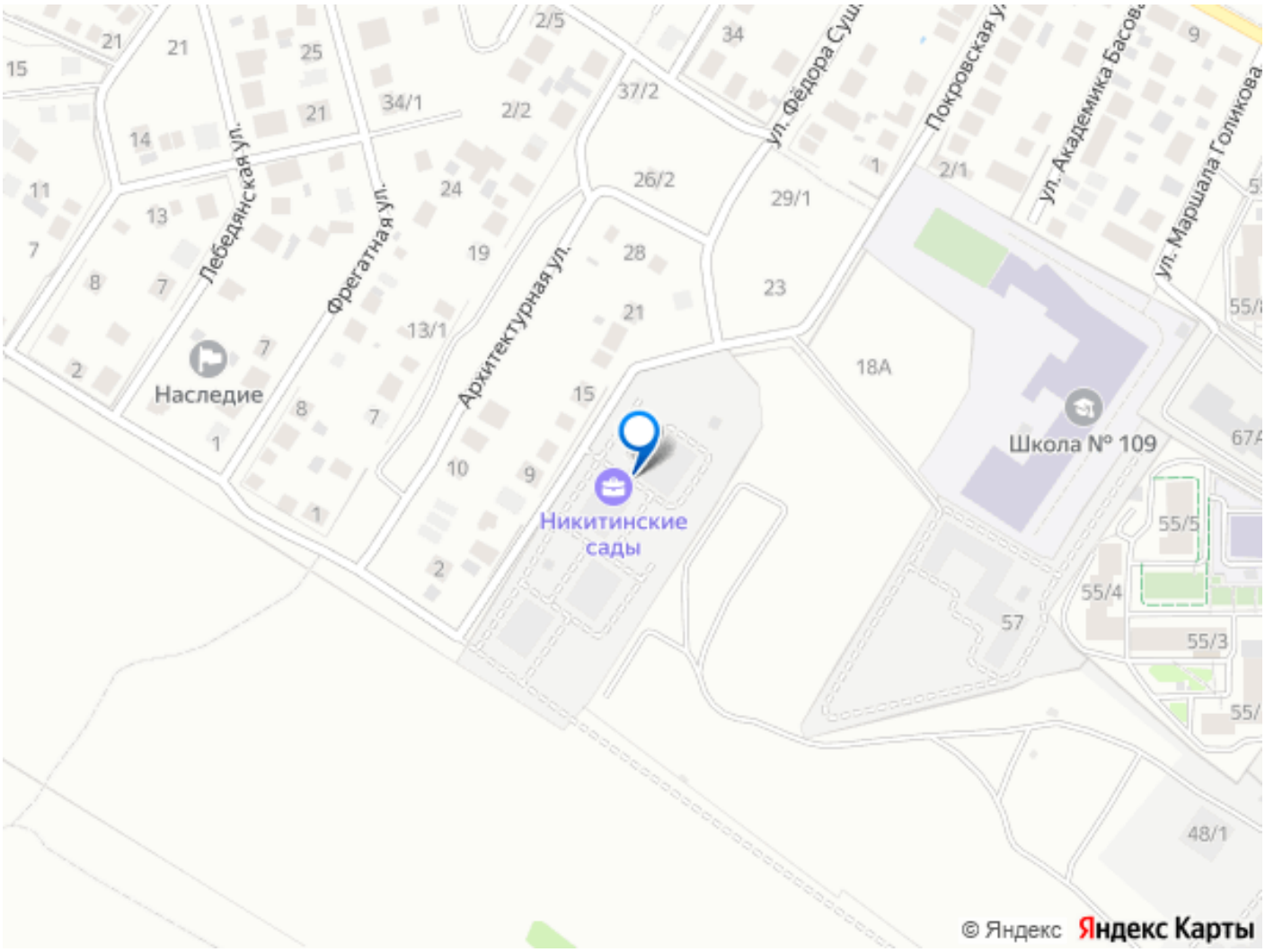

Move.ru - вся недвижимость России